

IN BARCELONA OVA

Jornada de presentació de convocatòries

31/05/2023

#Barcelonalnova

BENVINGUDA INSTITUCIONAL

MICHAEL DONALDSON

Comissionat d'Innovació Digital, Administració Electrònica i Bon Govern

INTRODUCCIÓ

ISABELLA LONGO

Directora de projectes de BIT Habitat

“LA CIUTAT PROACTIVA” 2023

ISABELLA LONGO

Directora de projectes de BIT Habitat

NATALIA SÁNCHEZ

Responsable de projectes estratègics



01

LA CIUTAT
PROACTIVA
2023

02

REPTES
URBANS

03

QUÈ
CERQUEM?

04

QUÈ
OFERIM?

05

QUI POT
PARTICIPAR?

06

L'AVALUACIÓ
DELS
PROJECTES

07

COM
PARTICIPAR?

08

CALENDARI



01

La Ciutat Proactiva 2023



Des de la seva posada en marxa, la convocatòria s'ha consolidat com un referent dins del panorama de la innovació local





Quarta edició de la Ciutat Proactiva

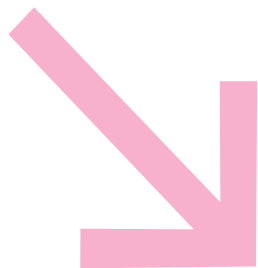

Fa un pas més enllà i treballa de la mà dels **districtes** per abordar reptes urbans reals amb impacte als barris de la nostra ciutat.

Davant nous i canviants reptes globals i locals, l'espai comú i pròxim juga un paper central per a la millora de la qualitat de vida de les persones.

El futur de Barcelona està per escriure, i si volem construir una ciutat més sostenible i més amable per viure, la **innovació** ens pot ajudar a fer-ho.

Per això, fem una crida a l'ecosistema innovador de la ciutat per **repensar com conviure millor a l'espai públic, col·lectiu i compartit**



Procés metodològic.

10 districtes

Quines són les principals problemàtiques identificades en el districte?

Categorització i classificació temàtica

Contrast amb àrees implicades

+ 50 agents claus de l'ecosistema innovador

Pot l'ecosistema donar resposta a aquestes problemàtiques de forma innovadora? Què requereix per a fer-ho?

300 tècnics de districte

Com es concreta la problemàtica en el territori? Té el meu districte / barri possibilitat d'oferir els requisits de l'ecosistema?

Categorització i classificació

CRIDA OBERTA A L'ECOSISTEMA:

LA CIUTAT PROACTIVA 2023





02

Reptes urbans



Millora de la convivència a Barcelona

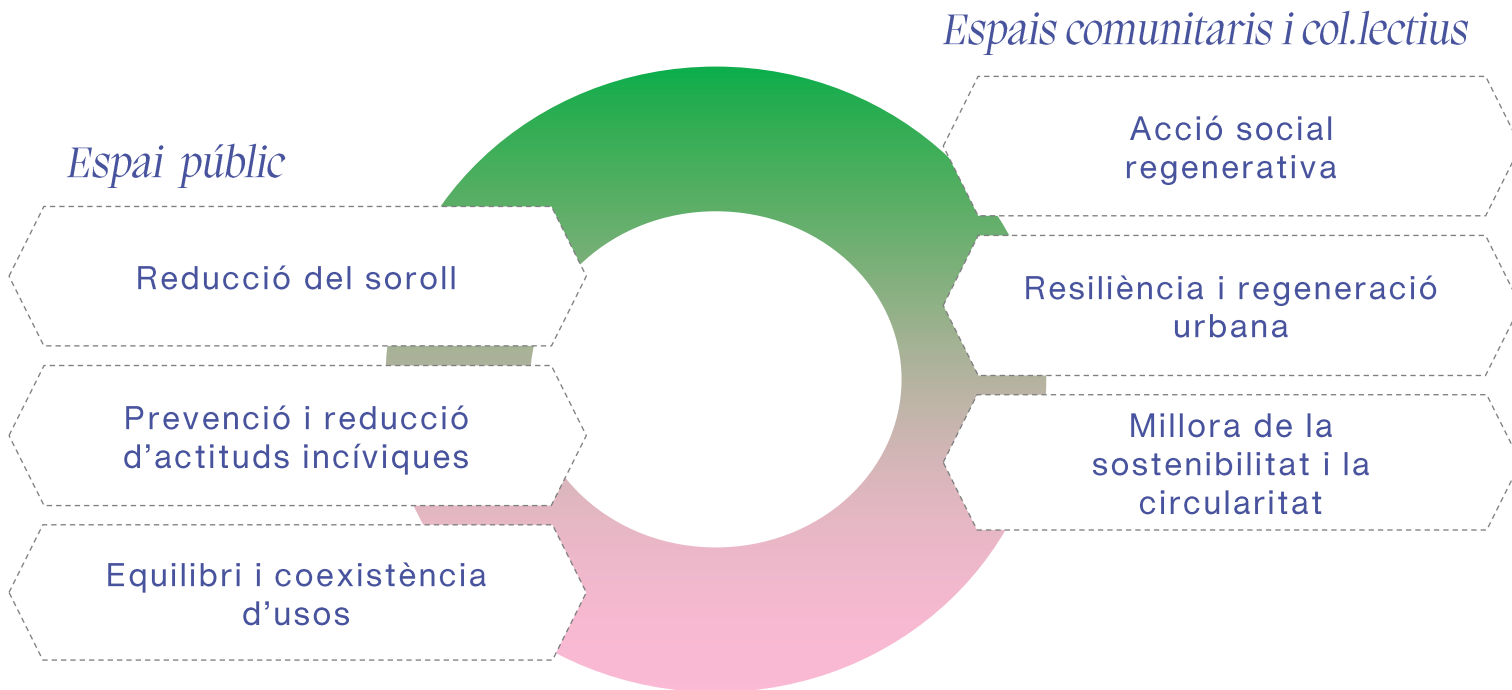



Millora de la convivència a Barcelona

Espai públic

***Reducció del
soroll***

Prevenció i reducció
d'actituds incíviques

Equilibri i coexistència
d'usos

Disminuir la contaminació acústica a les zones on se superen els valors límit a través d'accions innovadores que incideixin en la causa i la font del problema, però també en la prevenció, en la sensibilització i en la coresponsabilització de les persones implicades.



Millora de la convivència a Barcelona

Espai públic

Reducció del soroll

***Prevenció i reducció
d'actituds incíviques***

Equilibri i coexistència
d'usos

Afavorir l'ús cívic dels espais públics i vetllar per les normes de convivència, amb pràctiques innovadores que incideixen en la conservació dels espais comuns i els edificis patrimonials i en la millora de la neteja i la gestió correcta dels residus.



Millora de la convivència a Barcelona

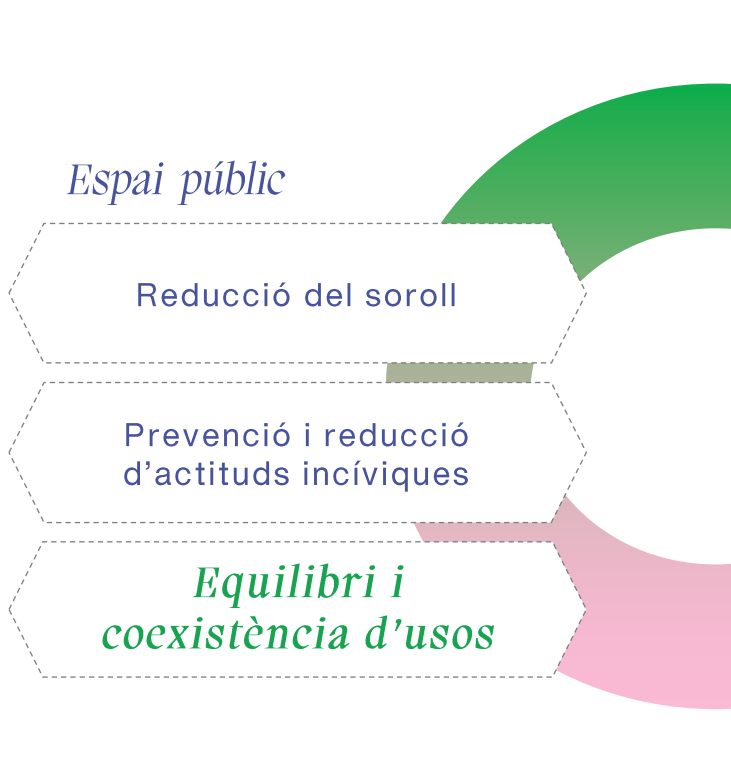

Fomentar la coexistència d'activitats i funcions als espais amb més intensitat i diversitat d'usos, sovint amb interessos contraposats i que generen conflictes, mitjançant iniciatives innovadores que minimitzin el problema i promoguin la tolerància i el respecte entre les diferents persones i col·lectius.



Millora de la convivència a Barcelona

Fomentar més confiança, respecte i col·laboració entre el veïnat permanent o temporal a través d'accions innovadores que dotin de nous usos els espais comunitaris, promoguin l'accés als habitatges buits, evitin situacions d'infrahabitatge, assegurin el descans veïnal i la reducció del soroll, etc.





Millora de la convivència a Barcelona

Impulsar la conservació dels habitatges, tant a l'espai privat com al comunitari, a través d'iniciatives innovadores en l'àmbit físic i social, que serveixin per prevenir o minimitzar conflictes veïnals associats a l'estat dels edificis i el baix manteniment que se'n fa.





Millora de la convivència a Barcelona

Millorar l'habitabilitat i l'eficiència energètica dels edificis a través de noves solucions de baix cost, tant pel que fa al disseny com a la transferència i adopció de coneixement per part dels agents de la construcció





03

Què cerquem?



La convocatòria pretén promoure la innovació urbana de manera **oberta**, **plural** i **multidisciplinària**, tot trobant **solucions reals** als **reptes** als quals s'enfronta la nostra **ciutat** en el futur més immediat.

Busquem els **millors projectes** d'innovació urbana caracteritzats per:

Alt impacte:
amb impacte demostrable i retorn quantificable i perdurables en el temps

Bottom up:
promoguts des de baix (convocatòria de caràcter obert i no prescriptiu).

Component innovador i diferencial:
que utilitzin metodologies i recursos innovadors pel que fa al planejament i l'execució

Executables a curt termini:
amb una durada màxima de 12 mesos

Escalables i sostenibles:
sostenibles econòmicament durant l'execució del projecte i un cop s'acabi la subvenció.



04

Què oferim?



Import total de l'ajut: 480.000 €.
Subvenció del 80% del cost total del
projecte

Projectes de 30.000 a 100.000 €

Assessorament i acompanyament
tècnic

Implementació de les solucions
guanyadores en l'entorn real a la ciutat
de Barcelona

Difusió i connexió amb l'ecosistema
innovador





Import total de l'ajut: 480.000 €.
Subvenció del 80% del cost total del
projecte

Projectes de 30.000 a 100.000 €

Assessorament i acompanyament
tècnic

Implementació de les solucions
guanyadores en l'entorn real a la ciutat
de Barcelona

Difusió i connexió amb l'ecosistema
innovador

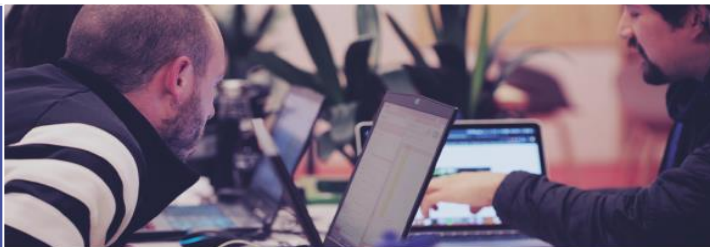



Import total de l'ajut: 480.000 €.
Subvenció del 80% del cost total del
projecte

Projectes de 30.000 a 100.000 €

Assessorament i acompanyament
tècnic

Implementació de les solucions
guanyadores en l'entorn real a la ciutat
de Barcelona

Difusió i connexió amb l'ecosistema
innovador





Import total de l'ajut: 480.000 €.
Subvenció del 80% del cost total del
projecte

Projectes de 30.000 a 100.000 €

Assessorament i acompanyament
tècnic

Implementació de les solucions
guanyadores en l'entorn real a la ciutat
de Barcelona

Difusió i connexió amb l'ecosistema
innovador





05

Qui pot participar?



Persones físiques o jurídiques, de manera individual o consorciada, entre elles:

- > PERSONES FÍSQUES
- > MICROEMPRESSES I PETITES EMPRESSES
- > EMPRESSES EMERGENTS / START UPS
- > COOPERATIVES
- > CENTRES D'INVESTIGACIÓ I INNOVACIÓ
- > UNIVERSITATS
- > FUNDACIONS
- > ASSOCIACIONS
- > (...)



Es valorarà positivament les propostes amb **enfocament interdisciplinari i amb aproximació multiactor.**



Possibilitat de constituir un **acord d'agrupació temporal.**



06

L'avaluació dels projectes



PROCÉS D'AVALUACIÓ ESTRUCTURAT EN DOS FASES BASAT EN **CONCURRENCIA COMPETITIVA**

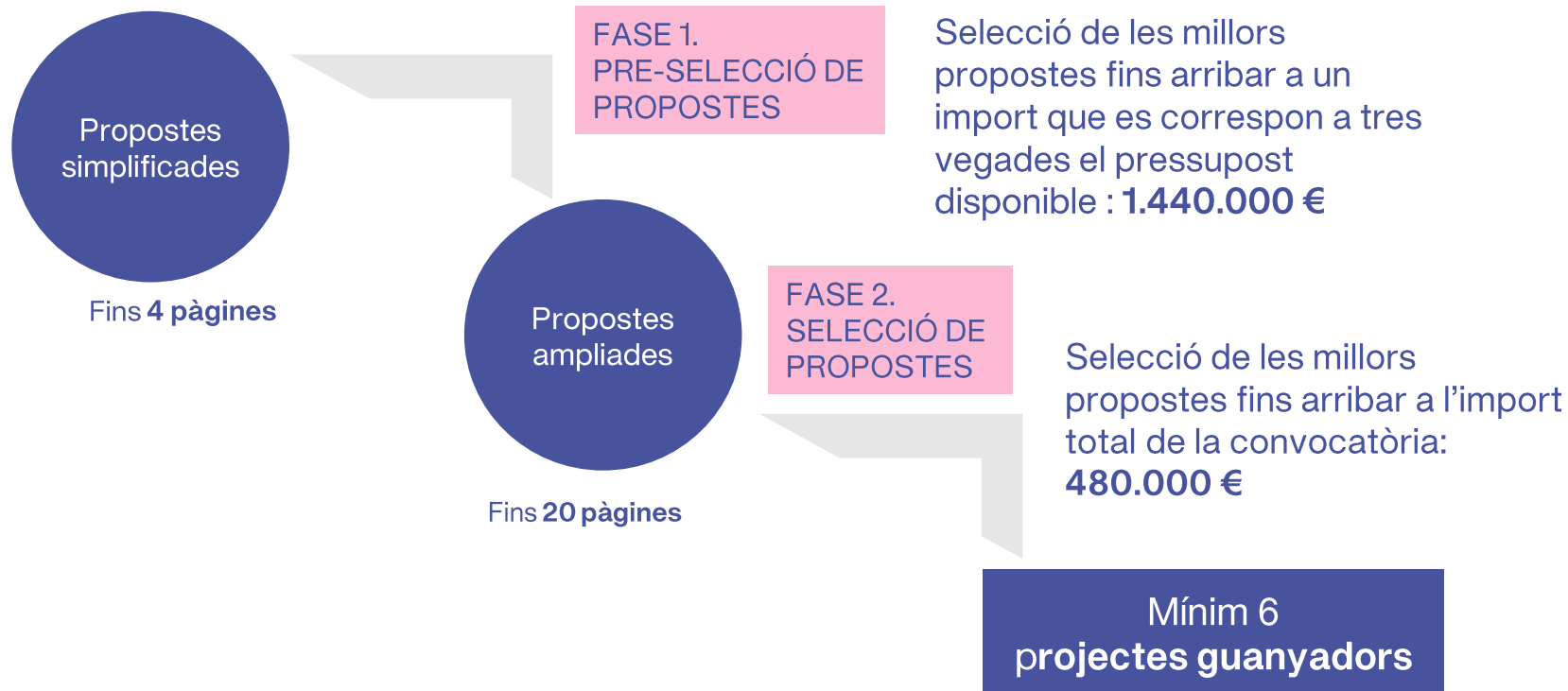



COMITÈ DE SELECCIÓ

MICHAEL
DONALDSON

Comissionat
d'Innovació
Digital,
Administració
Electrònica i
Bon Govern,
Ajuntament de
Barcelona

ISABELLA
LONGO

Directora de
projectes de la
Fundació BIT
Habitat

ALEJANDRO
GOÑI

President de
PIMEC Comerç i
vicepresident de
PIMEC

IRENE
TARRADELLAS

Cofundadora i
Directora
d'Impact Hub
Barcelona

FERNANDO
VILARIÑO

Director associat
del Centre de
Visió per
Computador i
professor titular
del Departament
de Ciències de la
Computació de
la UAB

*Amb el suport d'un **Grup de Treball** amb expertesa i coneixement en els reptes urbans de la convocatòria amb funció d'assessorament



COMITÈ DE SELECCIÓ



GEMMA
ARAU

Gerent de
Coordinació
Territorial i
Proximitat,
Ajuntament de
Barcelona



RUFINO
GARCÍA

Gerent del
Districte de
Gràcia,
Ajuntament de
Barcelona



SARA
JAURRIETA

Gerent del
Districte de Les
Corts,
Ajuntament de
Barcelona



JOSEP G.
PUGA

Gerent del
Districte de Sant
Martí. Ajuntament
de Barcelona

*Amb el suport d'un **Grup de Treball** amb expertesa i coneixement en els reptes urbans de la convocatòria amb funció d'assessorament



CRITERIS D'AVALUACIÓ: En **fase 1**, l'avaluació de les propostes s'estructura en 3 criteris principals:

CRITERI

1. Excel·lència

2. Impacte

3. Implementació



CRITERIS D'AVALUACIÓ: En **fase 1**, l'avaluació de les propostes s'estructura en 3 criteris principals:

CRITERI

1. Excel·lència

Rellevància tant de la **solució** com de la **metodologia** proposada i dels **pilots/demostradors** associats.

2. Impacte

Contribució dels **objectius i resultats** del projecte al/s repte/s i adaptació al **context urbà** on es planteja.

3. Implementació

Component innovador i diferencial de la solució proposada.



CRITERIS D'AVALUACIÓ: En **fase 1**, l'avaluació de les propostes s'estructura en 3 criteris principals:

CRITERI

1. Excel·lència

2. Impacte

Qualitat i abast dels **impactes** plantejats a **curt i llarg termini**, dels **indicadors** associats i del potencial **d'exploració dels resultats** del projecte.

3. Implementació



CRITERIS D'AVALUACIÓ: En **fase 1**, l'avaluació de les propostes s'estructura en 3 criteris principals:

CRITERI

1. Excel·lència

Consistència del **pla de treball** proposat i coherència amb el **pressupost** presentat.

2. Impacte

Expertesa de la **persona/entitat** proponent en relació amb la **solució** proposada.

3. Implementació

Capacitat operativa **d'escalabilitat i replicabilitat** de la solució.



CRITERIS D'AVALUACIÓ: En **fase 2**, l'avaluació de les propostes s'estructura en 4 criteris, estructurats en diferents subcriteris:



CRITERI

1. **Excel·lència**
2. **Impacte**
3. **Implementació**
4. **Valoració experts/es sectorials**



CRITERIS D'AVALUACIÓ: En **fase 2**, l'avaluació de les propostes s'estructura en 4 criteris, estructurats en diferents subcriteris:



CRITERI

1. Excel·lència

1.1. Objectius i resultats. Contribució al repte.

1.2. Metodologia proposada i pilots/demostradors.

1.3. Adequació a la problemàtica i context on s'implanta

1.4. Multidisciplinarietat: Equip de treball i si s'escau, consorci.

1.5. Maduresa i viabilitat de la solució.

1.6. Component innovador i diferencial de la solució.

2. Impacte**3. Implementació****4. Valoració experts/es sectorials**



CRITERIS D'AVALUACIÓ: En **fase 2**, l'avaluació de les propostes s'estructura en 4 criteris, estructurats en diferents subcriteris:



CRITERI

1. Excel·lència

2.1. Impactes potencials.

2.2. Validesa dels indicadors proposats

2.3. Rellevància i contribució dels indicadors.

2.4. Altres impactes addicionals.

2.5. Potencial d'exploració dels resultats del projecte.

2.6. Comunicació i difusió.

2. Impacte

3. Implementació

4. Valoració experts/es sectorials



CRITERIS D'AVALUACIÓ: En **fase 2**, l'avaluació de les propostes s'estructura en 4 criteris, estructurats en diferents subcriteris:



CRITERI

1. Excel·lència

3.1. Pla de treball proposat.

2. Impacte

3.2. Pressupost global i desglossat.

3. Implementació

3.3. Gestió tècnica i administrativa i gestió de riscos del projecte.

3.4. Qualificació professional del sol·licitant/s.

4. Valoració experts/es sectorials

3.5. Sostenibilitat econòmica del projecte i potencial per generar un mercat nou.

3.6. Capacitat operativa de replicar i escalar la solució.



CRITERIS D'AVALUACIÓ: En **fase 2**, l'avaluació de les propostes s'estructura en 4 criteris, estructurats en diferents subcriteris:



CRITERI

1. Excel·lència

2. Impacte

3. Implementació

4. Valoració experts/es sectorials

- 4.1. Excel·lència del projecte
- 4.2. Impacte del projecte
- 4.3. Implementació del projecte



RECOMANACIONS PRÀCTIQUES SOBRE L'AVALUACIÓ DE PROPOSTES

1 L'**impacte** és un dels components fonamentals i diferenciadors de la convocatòria

- › Cal determinar els impactes aconseguits a través d'indicadors d'impacte quantitatius i qualitatius. No aportar indicadors de caràcter quantitatiu serà motiu de no admissió en el procés de valoració (FASE 2). Mínim 3 i màxim 5.
- › Els indicadors d'impacte aportats han de servir per mesurar i avaluar l'impacte aconseguït (no busquem indicadors d'activitat o de resultats del projecte).
- › Els indicadors d'impacte aportats han de poder ser verificables.

MÉS INFORMACIÓ: Veure > FAQS a la web de BIT Habitat (Ciutat Proactiva 2023)



RECOMANACIONS PRÀCTIQUES SOBRE L'AVALUACIÓ DE PROPOSTES

2

Busquem projectes d'innovació urbana. La **innovació** ha d'estar en el centre dels projectes presentats.

- › Cal argumentar molt bé quin és el component innovador dels projectes presentats: què el diferencia d'altres solucions existents o iniciatives realitzades en el passat.
- › Cal incorporar la innovació en tot el procés del projecte, i no només en la solució aportada: incorporació de metodologies i recursos innovadors en el seu plantejament, disseny, gestió...
- › No es subvencionaran projectes que ja han estat subvencionats per aquesta o altres convocatòries d'ajudes de l'Ajuntament de Barcelona



RECOMANACIONS PRÀCTIQUES SOBRE L'AVALUACIÓ DE PROPOSTES

3

L'enfocament **transversal, multiactor i multidisciplinar** és també un component clau a l'hora d'abordar els reptes urbans.

- › Els grans reptes urbans han d'estar abordats des d'una perspectiva transversal i multidisciplinar
- › La participació de diferents entitats i actors en els projectes ha de quedar formalitzada mitjançant la presentació de l'Acord d'Agrupació corresponent



RECOMANACIONS PRÀCTIQUES SOBRE L'AVALUACIÓ DE PROPOSTES

4

Busquem **projectes econòmicament sostenibles**, amb capacitat de **replicar-se i ser escalables**.

- › Els projectes han de ser capaços d'argumentar de forma clara i verificable la seva viabilitat econòmica, més enllà de la duració de la subvenció.
 - › Quins mecanismes s'utilitzen per garantir la sostenibilitat del projecte?
 - › Quina és la capacitat per generar un nou mercat?
 - › Quin és el potencial d'explotació de resultats del projecte?
 - › (...)



RECOMANACIONS PRÀCTIQUES SOBRE L'AVALUACIÓ DE PROPOSTES

5

A la edició 2023... el **territori** pren més importància que mai: busquem solucions *ad hoc* a les problemàtiques identificades pels districtes de la ciutat.

- › Cal contextualitzar el projecte a les diferents realitats socials, territorials, econòmiques, ambientals... del lloc on es proposa implementar les solucions.
- › Cal identificar la complementarietat amb altres estratègies/iniciatives territorials i si s'escau, diferenciar-la d'accions realitzades en el passat.
- › Per als projectes **d'espai públic**, cal adaptar i justificar la solució a dos espais diferenciats de la ciutat (d'acord a l'Annex 2 de la convocatòria), tot i que la implementació final només se'n realitzarà a un d'aquests.



07

Com participar?



Tota la informació i documentació relativa a la convocatòria es troba actualitzada a la pàgina web de BIT HABITAT, a l'apartat “Anuncis i documentació”

<https://bithabitat.barcelona/proje/ctes/la-ciutat-proactiva-2023/>

LA CIUTAT PROACTIVA 2023



CONVOCATÒRIA D'AJUTS PER A PROJECTES D'INNOVACIÓ URBANA

La quarta edició de “La ciutat proactiva” convoca l'ecosistema innovador local a participar de manera activa en la generació de solucions per millorar la convivència a l'espai públic i els espais col·lectius i comunitaris de Barcelona.

ANUNCIS I DOCUMENTACIÓ

Aquí trobaràs tota la documentació relativa a la convocatòria d'ajuts, que anirem actualitzant puntualment.

07

COM
PARTICIPAR
?

LA CIUTAT
PROACTIVA



La ciutat proactiva
Espais per a conviure

Per entregar la teva proposta, cal
clicar al botó

Inicia el tràmit

o anar directament al
**Portal de Tràmits de
l'Ajuntament de Barcelona.**

Oficina Virtual de Tràmits

[Seu electrònica](#) | 08:47:19 - 30/05/2023

[Sobre l'oficina virtual](#)

TEMES ▾

COL·LECTIUS ▾

VIURE A BARCELONA ▾

← TORNA

Ajuts per a projectes d'innovació urbana: La Ciutat Proactiva 2023

INICIA EL TRÀMIT 

[Mètodes d'identificació Admesos](#)

● EN TERMINI



DOCUMENTACIÓ QUE CAL ENTREGAR:

NOMÉS PER PROPOSTES PRE-SELECCIONADES:

A Fase 2, caldrà entregar la **Proposta Executiva Ampliada (Doc. bàsic 3)**, la **memòria econòmica (Doc. bàsic 4)** i el **Canvas d'innovació (doc. bàsic 5)**.

IN BARCELONA OVA **Comissaria d'ajuts a la innovació urbana: La ciutat proactiva** **Concurso de ayudas a la innovación urbana: La ciudad proactiva** **Ajuntament de Barcelona**

Nom del projecte:

PROBLEMA Problema <input type="text"/>	SOLUCIÓ INNOVADORA Solució innovadora <input type="text"/>	PROPOSTA DE VALOR Proposta de valor <input type="text"/>	COMPONENT DIFERENCIAL Component diferencial <input type="text"/>	RECURSOS NECESSARIS Recursos necessaris <input type="text"/>
ACORDS IMPLICATS Acords implicats <input type="text"/>	INDICADORS Indicadors <input type="text"/>	IMPACTE SOCIAL Impacte social <input type="text"/>	IMPACTE ECONÒMIC Impacte econòmic <input type="text"/>	IMPACTE AMBIENTAL Impacte ambiental <input type="text"/>
CONTEXT Contexte <input type="text"/>	IMPACTES Impactes <input type="text"/>	IMPACTE ECONÒMIC Impacte econòmic <input type="text"/>	IMPACTE AMBIENTAL Impacte ambiental <input type="text"/>	IMPACTE SOCIAL Impacte social <input type="text"/>

Document bàsic 5. Canvas d'Innovació / Documento básico 5. Canvas de innovación

IN BARCELONA OVA **Ajuntament de Barcelona**

Convocatòria d'ajuts a la innovació urbana: La ciutat proactiva
Convocatoria de ayudas a la innovación urbana: La ciudad proactiva

Document bàsic 3. Proposta executiva ampliada
Documento básico 3. Propuesta ejecutiva ampliada

Instruccions i recomanacions per a la redacció de la proposta:
Aquest document (document bàsic 3) Proposta executiva ampliada és el document sobre el qual es realitzarà la selecció tècnica del projecte que rebrà la proposta guanyadora de la ciutat proactiva 2023.
Recomanem que quan a efecte de conèixer per a la redacció d'aquest document:
- Convocatòria d'ajuts a la innovació urbana: La ciutat proactiva 2023, i l'annex que l'acompanya sobre els Criteris de selecció.
- Proposta executiva simplificada (fase 1).
- Juntes amb aquest document, per presentar la memòria econòmica del projecte (document bàsic 4) i el Canvas d'Innovació (document bàsic 5).
- Els models i altres de l'ajuda de la ciutat proactiva 2023 i a efecte de la numeració automàtica (els plànols que es troben en un altre punt de la redacció).
Les propostes que no segueixen el format especificat no s'admeten en el procés de selecció tècnica.
La proposta es pot emular en català, castellà o anglès.
Les seves emulacions al document no cal signar-les. Els de deure en format PDF (no s'admeten documents en format editables) cal annexar-los en el procediment de tramitació electrònica del Portal de Tràmita de l'Ajuntament de Barcelona.

INSTRUCCIONS I RECOMANACIONS PER A LA REDACCIÓ DE LA PROPOSTA:
Este documento (Documento básico 3) Propuesta ejecutiva ampliada es el documento sobre el que se realizará la selección técnica del proyecto que recibirá la propuesta ganadora de la ciudad proactiva 2023.
Recomendamos que cuando a efecto de conocer para la redacción de este documento:
- Convocatoria de ayudas a la innovación urbana: La ciudad proactiva 2023, y el anexo que la acompaña sobre los Criterios de selección.
- Propuesta ejecutiva simplificada (fase 1).
- Juntas con este documento, para presentar la memoria económica del proyecto (Documento básico 4) y el Canvas de Innovación (Documento básico 5).
- Los modelos y otros de la ayuda de la ciudad proactiva 2023 y a efecto de la numeración automática (los planos que se encuentran en otro punto de la redacción).
Las propuestas que no siguen el formato especificado no se admiten en el proceso de selección técnica. La propuesta se puede emular en catalán, castellano o inglés.
Las emulaciones del documento no se deben firmar. Las de deber en formato PDF (no admiten documentos en formatos editables) debe adjuntarse en el procedimiento de tramitación electrónica del Portal de Trámite de Ayuntamiento de Barcelona.

4. Memòria Econòmica
Convocatòria d'ajuts a la innovació urbana: La ciutat proactiva
Documento básico 5. Memòria econòmica. Previsió del pressupost del projecte.

ATENCIÓ:
1. Només cal emplenar les cel·les marcats en groc: la resta s'omplirà automàticament de forma automàtica.
2. Només per a les propostes que s'admeten també la "Proposta Executiva Ampliada", amb el premisses detallades per participar.
3. Cal donar el document en format PDF (tots els paràmetres). Més endavant l'annexem en el formulari.

Nom de la proposta (inclou el nom del licitador i el nom de l'entitat de l'ajudatari)	Cost total projecte	0,00€
Tipus de projecte (per exemple: desenvolupament d'edificis, etc.)	Impressos totals del projecte	0,00€
Tipus de subvenció (per exemple: subvenció, etc.)	Import de la subvenció CP pel licitador	0,00€
Tipus de projecte	Porcentaje de financiamiento de la subvención	0,00%

Presupost del projecte (actiu i passiu) i altres subvencions

Concepte	Previsió de despeses	Previsió d'ingressos
A. Despeses de personal		
A.1. Salaries i honoraris personal (CP) (inclosos salaris i honoraris a l'estranger)	-80	
B. Costes directes		
B.1. Materials i béns de producció (inclou el consum de materials i béns de producció)		
B.2. Despeses de viatges i desplaçaments		
B.3. Despeses de comunicació		
B.4. Despeses de transport		
B.5. Despeses de subministrament (inclou el consum de materials i béns de producció)		
B.6. Altres costos directes		
C. Subvencions i altres ingressos		
C.1. Subvencions i altres ingressos (CP)		
C.2. Ingressos propis de la persona jurídica (CP)		
C.3. Ingressos de la persona física (CP)		
C.4. Ingressos de la persona jurídica (CP)		
C.5. Ingressos de la persona física (CP)		
C.6. Ingressos de la persona jurídica (CP)		
C.7. Ingressos de la persona física (CP)		
C.8. Ingressos de la persona jurídica (CP)		
C.9. Ingressos de la persona física (CP)		
C.10. Ingressos de la persona jurídica (CP)		
D. Altres ingressos		
D.1. Ingressos de la persona física (CP)		
D.2. Ingressos de la persona jurídica (CP)		
D.3. Ingressos de la persona física (CP)		
D.4. Ingressos de la persona jurídica (CP)		
D.5. Ingressos de la persona física (CP)		
D.6. Ingressos de la persona jurídica (CP)		
D.7. Ingressos de la persona física (CP)		
D.8. Ingressos de la persona jurídica (CP)		
D.9. Ingressos de la persona física (CP)		
D.10. Ingressos de la persona jurídica (CP)		
E. Altres ingressos		
E.1. Ingressos de la persona física (CP)		
E.2. Ingressos de la persona jurídica (CP)		
E.3. Ingressos de la persona física (CP)		
E.4. Ingressos de la persona jurídica (CP)		
E.5. Ingressos de la persona física (CP)		
E.6. Ingressos de la persona jurídica (CP)		
E.7. Ingressos de la persona física (CP)		
E.8. Ingressos de la persona jurídica (CP)		
E.9. Ingressos de la persona física (CP)		
E.10. Ingressos de la persona jurídica (CP)		

4. Memòria Econòmica
Convocatòria d'ajuts a la innovació urbana: La ciutat proactiva
Documento básico 5. Memòria econòmica. Previsió del pressupost del projecte.

Pàgina 1



08

Calendari

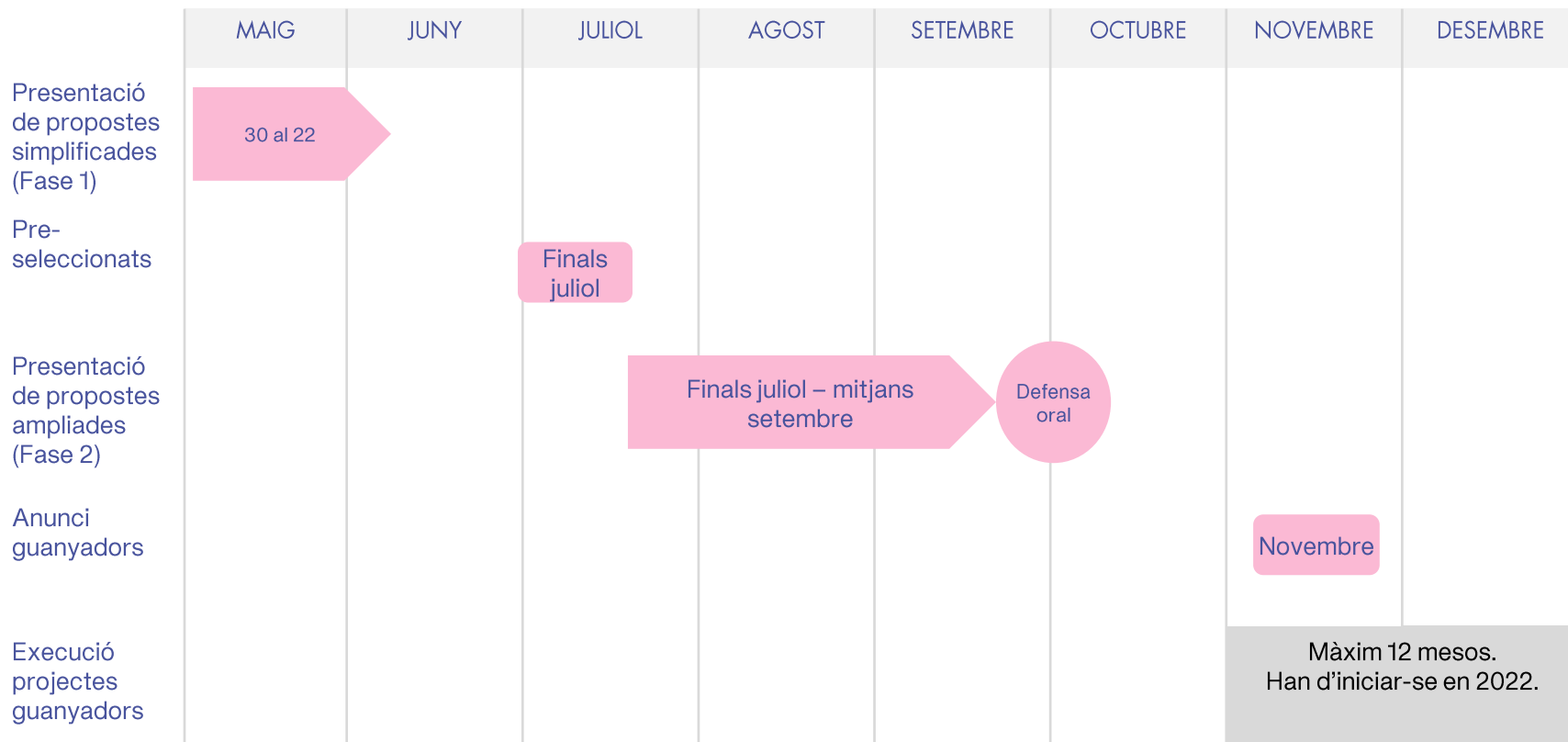



La ciutat proactiva

Espais per a conviure

Generalitat de Catalunya
Departament d'Educació

24h D'INNOVACIÓ
BARCELONA
per a Catalunya dualitza

Repte BIT Habitat:
millora de la
convivència a
Barcelona

Guanyador →
Centre López Vicuña

Mònica Clares (Docent)
Mireia Domper (Docent)
Jordi Cornadó
Andrea Sánchez
Melanie Santamaría
Agostina Chremaschi
Dani Castillo
Juliana Izaguirre

ciudadania

Obertura a la



La ciutat proactiva

Espais per conviure

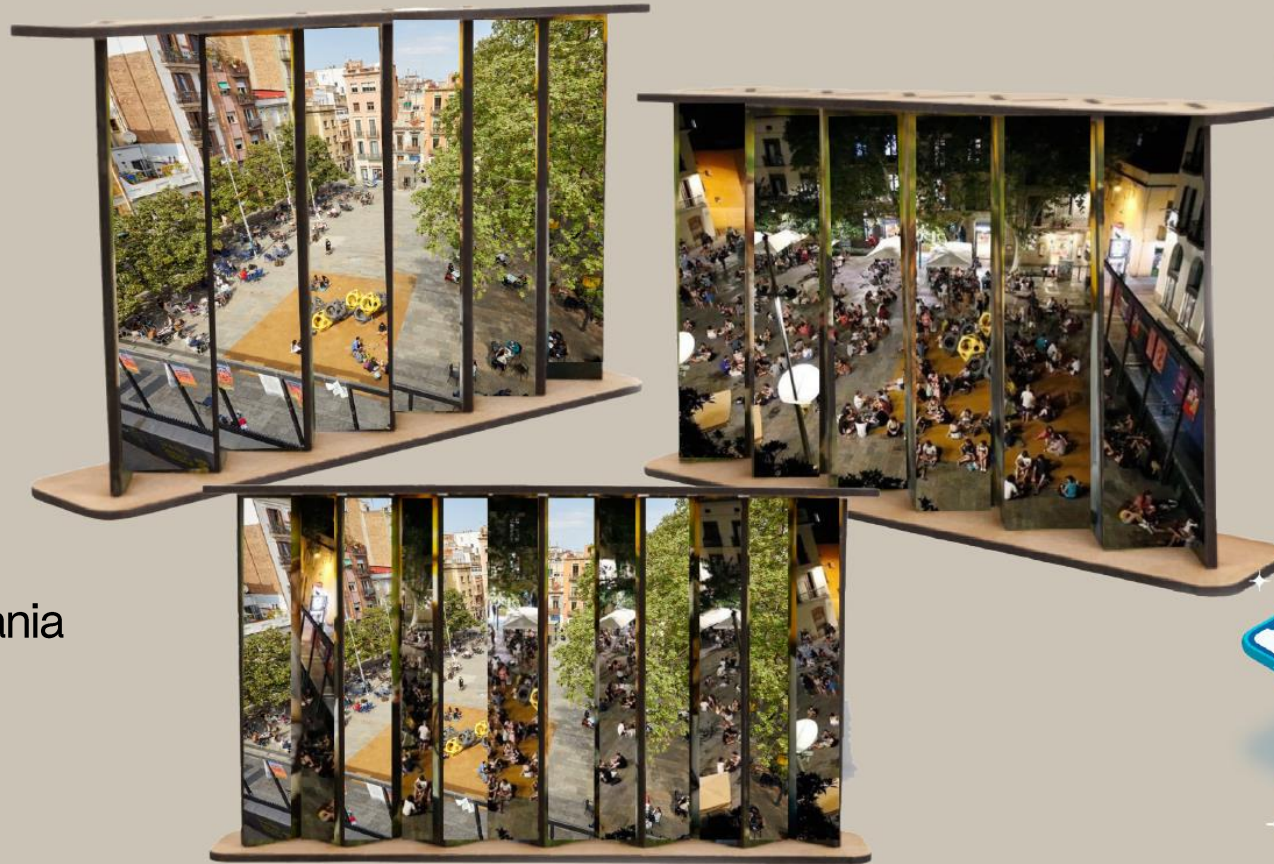

ciudadania

Obertura a la





La ciutat proactiva

Espais per conviure

INTERACCIÓ, REFLEXIÓ I PARTICIPACIÓ
CIUTADANA.

AQUESTS MODELS PUBLICITARIS, NO ÉS
LIMITEN NOMÉS A LA CONTAMINACIÓ
ACÚSTICA; TAMBÉ ES PODEN APLICAR EN ELS
ÀMBITS FOCALITZATS EN L'EMPATIA I EL
CIVISME.



ciutadania FUSIÓ DE LA CAMPANYA A LES XARXES
SOCIALS MITJANÇANT EL

#TOTSFEMBCN



LÓPEZ VICUÑA
BARCELONA
RELIGIOSAS DE MARIA INMACULADA

Obertura a la

La ciutat proactiva

Espais per a conviure

PRESENTA EL TEU PROJECTE
DEL 30 DE MAIG AL 22 DE JUNY
DE 2023

#ciutatproactiva



LA CONVIVÈNCIA A BARCELONA

MARTA MURRIÀ

Cap de l'àrea de Convivència i Seguretat Urbana, Institut Metròpoli

CIÈNCIES SOCIALS AMB DADES I COMPUTACIÓ

MERCÈ CROSES

Head of Computational Social Sciences, Barcelona Supercomputing Center

BARCELONA + B

ELENA DAMIÁ

Directora de Barcelona + B, B Lab Spain

ACCELERANT LA TRANSFORMACIÓ DELS NEGOCIS SOSTENIBLES

FERNANDO SOLA

Director del programa Acelérate, Impact Hub

MARCELA VERGUEIRO

Coordinadora del programa Acelérate a Catalunya, Impact Hub

PAUSA-NETWORKING

Algunes entitats que esteu aquí:

Blanquerna - URL
APROTECNIC GROUP, S.L.
Arconatura
Itik Consultoria
Fundació Pere Tarrés
UXCity
Aigües de Barcelona
TECH friendly
Asociació TransfoLAB BCN
ISGlobal
RMIT Europe
Col·lectiu Punt 6
Science for Change
Recursos Urbans
FlamAid
Eurecat
IAAC
Raons Cooperativa

RMIT Europe
Coberta Verda Balcells
areavisual
La Solar
Elisava UVic-UCC
Ichik, conflictes en transformació
Arq & Urbe
Fundació Pasqual Maragall
JC DECAUX
Demsoc
BABLE Smart Cities Iberia
BATEC (pol transició energètica)
terram_
mayorga+fontana arquitectura
INDESCAT
Fundació Bofill
Voltes Cooperativa d'Arquitectura
WORLD WOOD FUTURE

AbonoKm0
Universitat Pompeu Fabra - DTIC
Quanta Labs
Ubae
GIXSU, Grup arquitectes Coac Eixample
HAGS
BUSUP
Keacoustics
Nutcreatives S.L.
Ennea Sustainability Consulting Firm
Hags Swelwk S.A.
UOC
Fundació Comtal
Libelium
Arpa'Studio_Arquitectura del Ser
AREALAB AREAVISUAL PROJECT SL
Terram....

IN BARCELONA OVA

Repte urbà per a la generació d'ombratge
efímer a l'espai públic

31/05/2023

#Barcelonalnova

CONTEXT PLA OMBRES



IRMA VENTANYOL

Directora de l'Oficina de Canvi Climàtic i Sostenibilitat de l'Ajuntament de Barcelona

PRESENTACIÓ DEL REPTA



MARC MONTLLÉO

Director de Medi Ambient i Eficiència Energètica de Barcelona Regional

SERGI LOPEZ-GRADO

Vicepresident del Consell Ciutadà per la Sostenibilitat de l'Ajuntament de Barcelona

ISABELLA LONGO

Directora de projecte de BIT Habitat

BENJAMÍ GAUCHIA

Tècnic de l'Oficina de Canvi Climàtic i Sostenibilitat de l'Ajuntament de Barcelona

ARIADNA MIQUEL

Directora d'Estratègia Urbana de l'Ajuntament de Barcelona

IN BARCELONA OVA

Concurs d'idees innovadores

Circuits esportius i gènere

31/05/2023

#Barcelonalnova

CONTEXT MESURA DE GOVERN ESPORT I GÈNERE

MARTÍ NIUBÓ

Director de Planificació Estratègica i Innovació de l'Institut Barcelona
Esports

PRESENTACIÓ CONCURS D'IDEES



ISABELLA LONGO

Directora de projecte de BIT Habitat

VERÒNICA SANTORO

Tècnica de la Direcció de Serveis de Gènere i Polítiques del Temps de l'Ajuntament de Barcelona

LLUÏSA CENDÓN

Responsable de projectes de BIT Habitat

MARTÍ NIUBÓ

Director de Planificació Estratègica i Innovació de l'Institut Barcelona Esports

IN BARCELONA OVA